

Florence Mea

Docteur en pharmacie ; HDR sciences de la vie
Ingénieur en chef des ponts, des eaux et des forêts
Née le 25 décembre 1964, à Paris XII, mariée, 4 enfants
florence.mea@ifce.fr

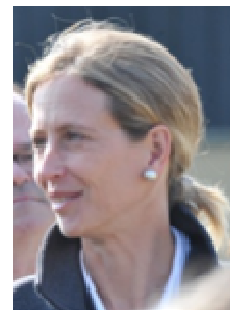

Management et stratégie d'accompagnement du changement

- mars 2019** **Directrice générale adjointe de l'ifce**
EPA, opérateur de l'Etat pour la filière équine, institut technique agricole de référence.
750 ETPt Budget 75M€
- février 2017** **Directrice adjointe de l'Agence Bio**
Direction administrative et financière, ressources humaines, **Management opérationnel** d'une équipe de 16 personnes, suppléance du directeur. **Budget 7,5 M€**
- 2015 et 2016** **Chef du bureau des viandes et des productions animales spécialisées DGPE MAA**
Élaboration des politiques publiques et de la gestion publique des crises, participation à leur mise en œuvre transversale, et à leur évaluation. **Encadrement** de 7 personnes.
- 2015** **Directrice de l'Appui à la filière et de la Stratégie ifce**
Construction et animation du comité de filière. **Budget total** : 5M€ dont 4,8M€ d'encouragements versés à la filière. **Encadrement** de 25 personnes.
- 2013 et 2014** **Directrice de l'Appui à la filière et Animation des territoires ifce**
Relations avec les acteurs de la filière équine et animation du réseau des Haras nationaux. **Budget total** : 5,4M€ dont 4,8M€ d'encouragements versés à la filière et 420k€ de fonctionnement de la direction pour l'année 2014. **Encadrement** de 17 personnes.
- 2012** **Directrice territoriale ifce Centre, Île de France et Normandie**
Déclinaison territoriale des objectifs nationaux, gestion des moyens attribués. **Chiffre d'affaire total** : 1,9M€ pour l'année 2012. **Encadrement** de 160 personnes.
- 2010 à 2015** **Directrice territoriale ifce Centre et Île de France, puis Normandie, Blois (41)**
Déclinaison territoriale des objectifs nationaux, gestion des moyens attribués. Transfert de la gestion de la reproduction au secteur privé (sites et chevaux). **Budget** : 250k€ **Encadrement** de 160 personnes.
- 2009** **Déléguée régionale Haras nationaux région Centre**

Recherche, pédagogie et conduite de projets

- 2022** **Membre du jury de thèse d'Emilie Derisoud**
Mentor pour DEMA1N.org
- depuis 2021** **Membre du conseil scientifique de l'INSEP, auditrice pour le Label réseau Grand INSEP**
- 2020** **Expert comité d'évaluation Hceres**
- 2010 à 2012** **Membre de l'équipe projet** de l'analyse prospective de la filière équine à l'horizon 2030, étude conduite en partenariat avec l'Inra.
- 1996 à 2011** **Chargée de cours**, Lycées agricoles Saint-Cyran-du-Jambot (36), Vendôme (41), ESITPA de Rouen, Université de Tours, Paris Grignon, ENVétérinaire (Lyon)
- 1998-2009** **Encadrement de 2 étudiants en thèse**, dont une en thèse CIFRE avec la société IMV Technologies ; **indicateurs** : 7 publications revues internationales, 9 étudiants

Florence Mea

Docteur en pharmacie ; HDR sciences de la vie
Ingénieur en chef des ponts, des eaux et des forêts
Née le 25 décembre 1964, à Paris XII, mariée, 4 enfants
florence.mea@ifce.fr

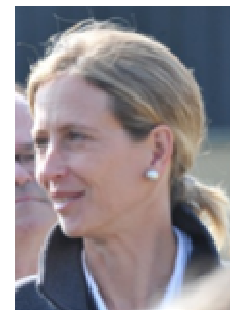

Recherche, Expertise, et Conception stratégique, une expérience variée dans les secteurs public et privé

- 1998 à 2008** **Filière avicole : Ingénieur de recherche Inra (Nouzilly)** : conception, recherche de financements et réalisation en équipe, de projets de recherche sur le thème du développement embryonnaire. **Indicateurs** : 6 projets, 3 collaborations internationales, 4 collaborations avec des entreprises privées, 10 laboratoires partenaires, contrats entre 500k€ et 3M€.
- 1998 à 2001** **Opérateur de Téléphonie mobile** : Bouygues Telecom, conduite d'un projet de recherche
- depuis 1996** **Industrie de Biotechnologies de la reproduction, technologie vétérinaire**
- 1991 et 1992** **Industrie agroalimentaire**
- Centre de recherche Yoplait-Candia (Ivry-sur-Seine)** : Étude d'un test de contrôle de la qualité bactériologique des briques de lait UHT.
- Société Senoble (Jouy, 89)** : Étude technologique sur la matière grasse du lait
- 1989 à 1991** **Domaine de la santé humaine - Assistance publique Hôpitaux de Paris**
- Faisant Fonction d'Interne en Biochimie et Toxicologie** Hôpital R. Poincaré (Garches) et Hôpital Beaujon (Clichy)
- Contrôle de qualité des solutions injectables** Pharmacie centrale des Hôpitaux de Paris

Diplômes et titres : une formation scientifique solide

- 2021** **Cycle supérieur du développement durable** (Ministère de la transition écologique)
- 2014** Certificat d'aptitude aux fonctions de chef de centre d'insémination artificielle dans les espèces chevaline et asine.
- 2008** **Habilitation à diriger les recherches sciences de la vie** (Université de Tours)
- 2007** BPJPEPS activités équestres, mention équitation par VAE.
- 1997** **Doctorat d'Etat sciences de la vie** (Université de Tours) "Identification et purification des éléments contenus dans le lait et impliqués dans la protection des spermatozoïdes équins" (Inra Nouzilly, direction : E. Palmer, collaboration : J.L. Maubois, Inra Rennes).
- 1996** C.E.S.A.M. : Statistiques appliquées à la médecine, option biologie (Université Paris VI).
- 1992** **D.E.A. de Pharmacotechnie et Biopharmacie** (Université Paris XI, Chatenay-Malabry).
- 1990** **Diplôme de Docteur en pharmacie** (Université Paris V).

Chevalier du mérite agricole - Chevalier de l'ordre national du Mérite

Equitation : compétition - formation de jeunes cavaliers et de jeunes chevaux en compétition